

**STARNBERGER LAND
Solidargemeinschaft e.V.**

Frau Theresa Hack
Amalienstr. 16
82131 Gauting

STARNBERGER

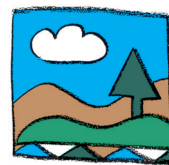

L A N D

*Solidar-
gemeinschaft*

Beitrittserklärung als Fördermitglied

Hiermit erkläre ich mich bereit, die **STARNBERGER LAND Solidargemeinschaft e.V.** als Fördermitglied mit folgendem jährlichen Beitrag zu unterstützen (bitte ankreuzen):

Einzelmitglieder 30,00 Euro

Firmen 90,00 Euro

Angaben zur Person

Name, Vorname: _____

Firma: _____

Straße: _____

PLZ / Ort: _____

Telefon: _____

Fax: _____

Mail: _____

Abbuchungsvollmacht:

Bank: _____

IBAN: _____

BIC: _____

Ich erkläre mich damit einverstanden, dass meine personenbezogenen Daten nur für die Verfolgung des Vereinsziels, für die Mitgliederbetreuung und -verwaltung gespeichert werden dürfen. Diese Einwilligung gilt bis zu einem jederzeit möglichen schriftlichen Widerruf.

Mit unserem Mail-Newsletter bleiben Sie aktuell informiert. Bitte um Aufnahme in den Verteiler: Ja Nein

Ich möchte mich aktiv in die Solidargemeinschaft mit einbringen und freue mich über eine Kontaktaufnahme

Datum / Unterschrift _____

Ich benötige eine Spendenquittung: Ja Nein